

**FC 280**

Vue 3D

**DT37**

Date :  
**07/11/2014**

Dessiné par :  
**C.Gu**

Approuvé par :  
**R.Schoenberger**

Date :  
**07/11/2014**

Indice  
**A**

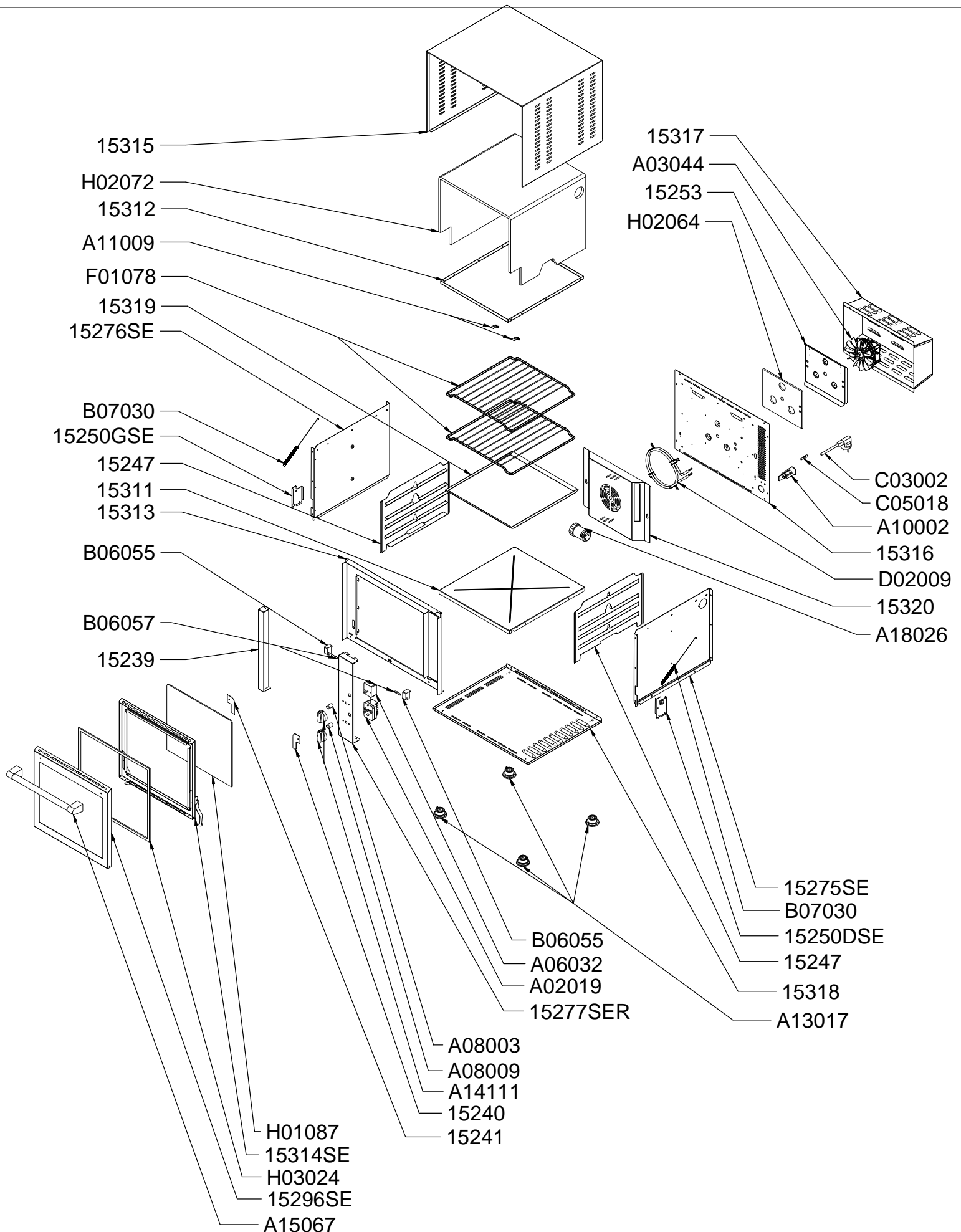

# FC 280

Vue éclatée

DT37

Date :  
07/11/2014

Dessiné par :  
C.Gu

Approuvé par :  
Grenon S.

Date :  
07/11/2014

Indice  
A

CODE	QTE	PIECE	SPARE PART
15239	1	BANDEAU GAUCHE TQ 380/FC 280	LEFT PANEL TQ 380
15240	1	BLOCAGE GLACE DROIT TQ 380	RIGHT GLASS BLOCK TQ 380
15241	1	BLOCAGE GLACE GAUCHE TQ 380	LEFT GLASS BLOCK TQ 380
15247	2	ECHELLE GAUCHE /DROITE TQ 380-FC 380 TQ	LEFT/RIGHT SCALE TQ 380 -FC 380 TQ
15250DSE	1	S/E GUIDE COMPAS PORTE DROIT TQ 380	RIGHT COMPASS DOOR GUIDE AND AXLE AND WHEEL
15250GSE	1	S/E GUIDE COMPAS PORTE GAUCHE TQ 380	LEFT COMPASS DOOR GUIDE AND AXLE AND WHEEL
15253	1	PROTECTION MOTEUR TQ 380	MOTOR PROTECTION TQ 380
15275SE	1	S/E FLASQUE DROITE FC 380	RIGHT SIDE ASSEMBLY FC 380
15276SE	1	S/E FLASQUE GAUCHE FC 280	LEFT SIDE ASSEMBLY FC 280
15277SER	1	S/E BANDEAU DROIT FC 380/FC 280 + SERIGRAHIE	RIGHT PANEL FC 380/FC 280 SCREEN PRINTED
15296SE	1	S/E PORTE EXT FCV 280	OUTSIDE DOOR ASSEMBLY FCV 280
15311	1	SOCLE FC 280	PEDESTAL FC 280
15312	1	VOUTE FC 280	TOP INSIDE CASING FC 280
15313	1	PLATINE FC 280	FRAME FC 280
15314SE	1	S/E CONTRE PORTE FC 280	INNER DOOR ASSEMBLY FC 280
15315	1	CEINTURE FC 280	CASING FC 280
15316	1	FOND DE CUVE FC 280	BACK INSIDE CASING FC 280
15317	1	FOND ARRIERE FC 280	BACK REAR FC 280
15318	1	FOND DE SOCLE FC 280	BOTTOM CASE FC 280
15319	1	PLAT RAMASSE MIETTES FC 280	TRAY FC 280
15320	1	CACHE TURBINE FC 280	FAN PROTECTION FC 280
A02019	1	MINUTERIE 120 mm	TIMER 120 mm
A03044	1	MOTEUR DE VENTILATION TURBO QUARTZ	TURBO QUARTZ VENTILATION MOTOR
A06032	1	THERMOSTAT	THERMOSTAT
A08003	1	VOYANT ORANGE DIAM 12 UL	ORANGE PILOT LIGHT DIAM 12 UL
A08009	1	VOYANT VERT 230V UL	GREEN PILOT LIGHT 230V UL
A10002	1	SERRE CABLE	CORD CLOSER
A11009	2	ATTACHE RAPIDE FRL 3409 ZE	RAPID STRAP FRL 3409 ZE
A13017	4	PIED	FOOT
A14111	2	BOUTON ELECT Diam 40 PLAT 6 H	ELECTRIC KNOB Diam 40 6 H
A15067	1	POIGNEE FC 280	HANDLE FC 280
A18026	1	LAMPE FOUR	LAMP OVEN
B06055	2	SUPPORT AXE PORTE	DOOR AXLE HOLDER
B06057	2	AXE PORTE	DOOR AXLE
B07030	2	RESSORT PORTE FOUR	DOOR SPRING OVEN
C03002	1	CORDON RF4,CO H05 RNF 3x1	CORD RF4,CO H05 RNF 3x1
C05018	1	BORNE EQUIPOTENTIEL	EQUIPOTENTIAL TERMINAL
D02009	1	RESISTANCE BLINDEE 1500 W 230 V	HEATING ELEMENT 1500 W 230 V
F01078	2	GRILLE 310x315 mm TQ 280/FC 280	GRID 310x315 mm TQ 280/FC 280
H01087	1	VITRE INTERIEURE FC 280	INSIDE DOOR FC 280
H02064	1	ISOLANT MOTEUR	MOTOR INSULATION
H02072	1	ISOLANT CUVE FC 280	TANK INSULATION FC 280

# FC 280

Nomenclature

DT37

Date :  
**07/11/2014**

Dessiné par :  
**C.Gu**

Approuvé par :  
**J.Godéré**

Date :  
**07/11/2014**

Indice  
**A**

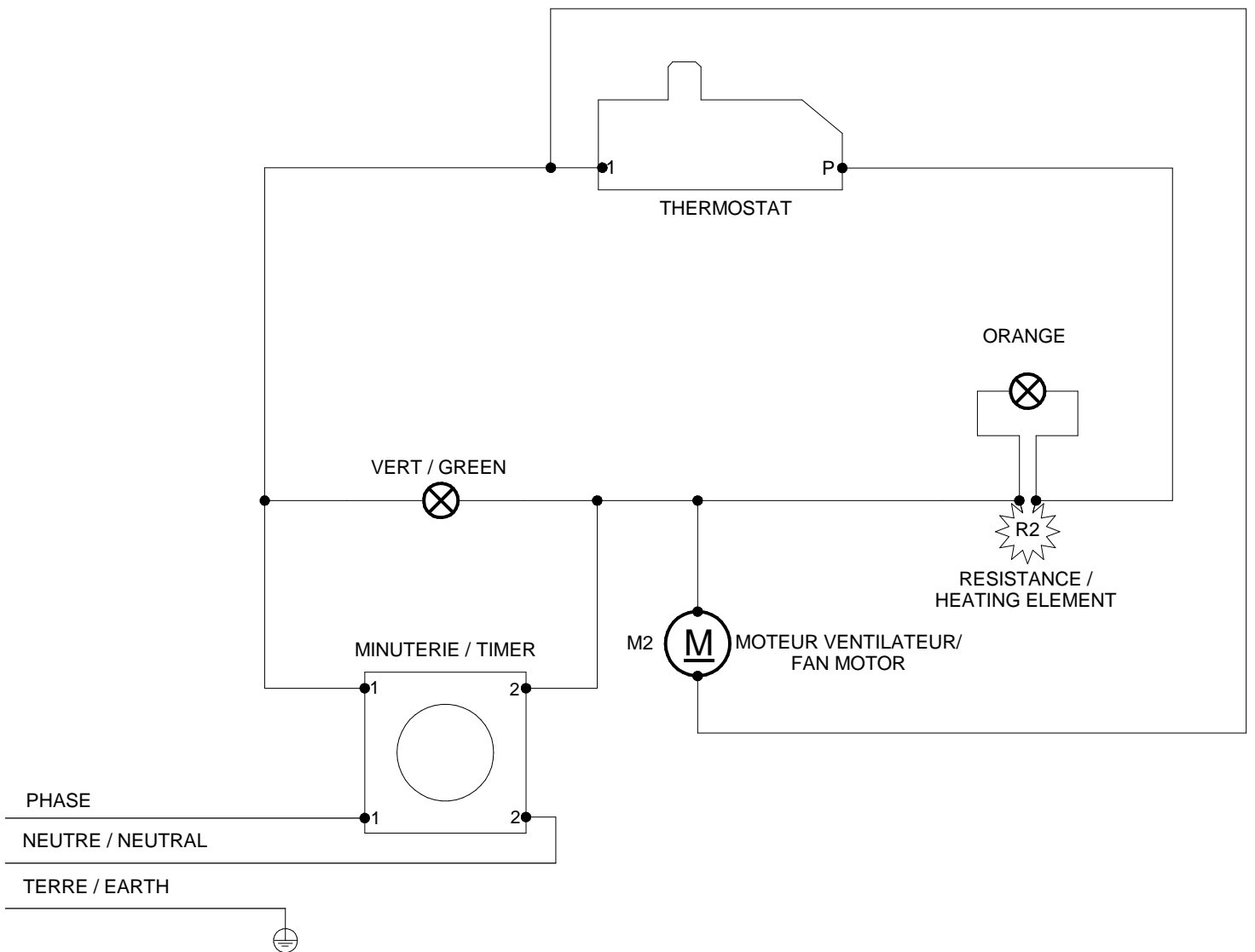

Câblage : **C02404**

**FC 280**

Schéma électrique

**DT37**

Date :  
**07/11/2014**

Dessiné par :  
**C.Gu**

Approuvé par :  
**Grenon S.**

Date :  
**07/11/2014**

Indice  
**A**

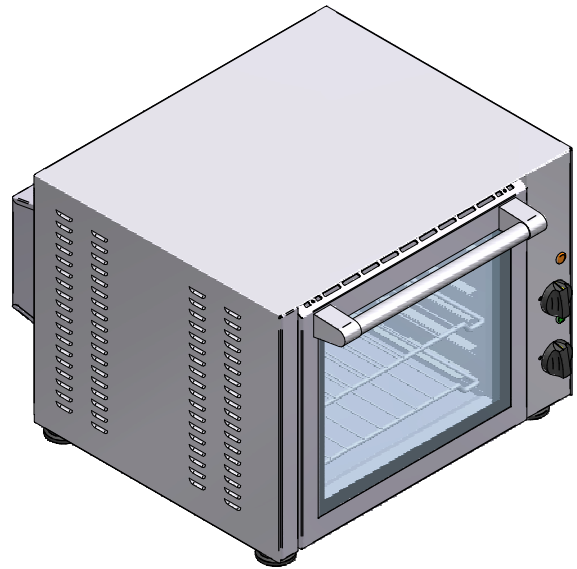
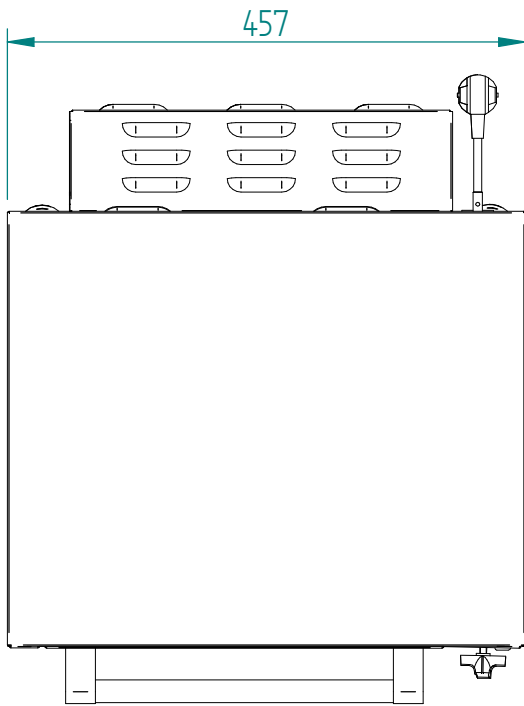
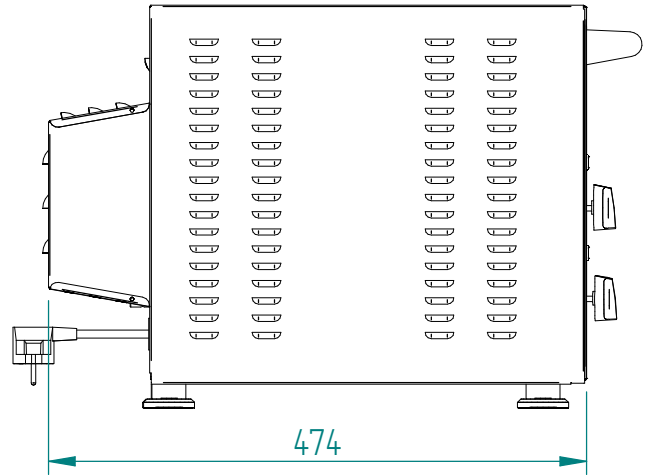
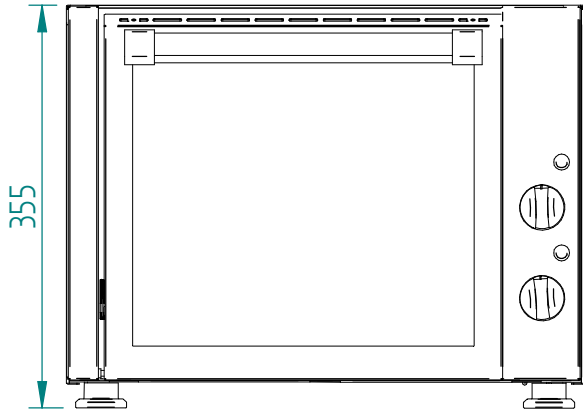

# FC 280

Mise en plan

DT37

Date :  
07/11/2014

Dessiné par :  
C.Gu

Approuvé par :

Date :

Indice  
A